

今、よみがえる王朝文化の輝き

進む平等院発掘調査

時の関白藤原頼通が、極楽浄土の幻想的世界をこの世に出現させた平等院。今この平等院で、庭園の復元整備事業に伴い発掘調査が進められている。この調査が始まって今年で三年目。なごに包まれていた平等院のかつての姿が、少しずつわかってきました。

多くの堂塔は焼失 かつての姿を求めて

平等院建立されたのは、永承七年(一〇五五年)で、父・藤原長(みかど)から譲り受け宇治の邸宅を、関白頼通(よしみ)が建てたのがその始まりです。国守の鳳凰(ほうおう)が建てられたのは、翌年のこと。その後、平等院境内に多くの堂が建てられ、壮大な寺院に発展していき、戦乱の中で、大半の建物が焼失し、奇跡的に鳳凰だけがその姿を、現在まで伝えています。



▶平等院庭園の想像復元図

平安王朝文化を今に伝える庭園。鳳凰堂は、平安王朝文化を今に伝える建物として、広く全国の人々に親しまれています。

鳳凰堂のまわりには 玉石を敷き詰めた洲浜が

一昨の調査は、鳳凰堂が建てられている中庭の周りに行われました。その結果、当時の様子、今の平等院鳳凰堂

そして、この鳳凰堂と一体となつて、優雅な景観を醸し出している平等院庭園、平安王朝文化を今に伝える庭園として、国の史跡・勝跡となつてきました。

平等院境内は浄土式庭園と呼ばれ、鳳凰堂でも、極楽浄土の世に出現させた庭園として有名ですが、長い年月の中、改修が加わられ、当時の姿が、少しずつ変わってしまいました。かつての姿を求めて、発掘調査が行われています。

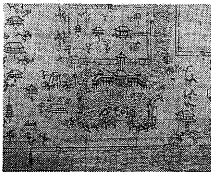

▶平等院境内の部(近世初期)の中庭を築き上げた洲浜



▶鳳凰堂の正面で発見された小御所の跡(礎石)

に人々の目に映った違いがあります。

宇治の自然と 一体となった庭園

昨の調査では、鳳凰堂正面の池(宇治川)の周りに、今の堀防りの跡の地盤(二ノイート)の跡、一面左右を敷き詰めた創建時の庭園が、宇治川向かってついでついでと見えてきました。

貴族たちが鳳凰堂を礼拝 した小御所の跡を発見

今年の発掘調査は、鳳凰堂と池(宇治川)の間の部分、その北側部分で実施しました。そして、今回の最大の発見は、小御所の跡(礎石)と、鳳凰堂の正面で発見された小御所の跡(礎石)です。

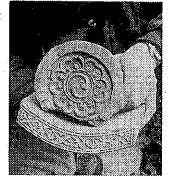

▶小御所から出土した軒丸瓦(上と軒平瓦)下

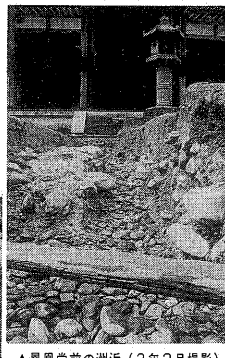

▶鳳凰堂前の洲浜(3年2月撮影)

宇治の地に花開いた 平安王朝文化

平安時代、宇治は平等院を中心として、多くの邸宅・寺院が藤原(門)によって栄え、都(京都)と並ぶ王朝文化が花開きました。

考古遺物である 宇治の歴史と文化

市内で出土した九世紀時代の考古遺物を、鎌倉時代までの考古遺物を、年代順に展示しています。

4月11日(日)まで 歴史資料館で 入館無料

午前9時~午後5時 月曜休館 問い合わせは同館(☎20・1311)へ

第8回宇治市 発掘調査報告会

平安王朝の時代と宇治

3月27日(土) 午後1時半~4時半 文化センター 小ホール

スライド報告1 近年発見の宇治の古代遺跡 市教育委員会職員

スライド報告2 平等院の発掘調査 市教育委員会職員

講演 瓦から見た平安時代の後期 奈良国立文化財研究所 主任研究官 上原真人 さん

問い合わせ先 社会教育課文化係 ☎2231411 内線2617

開催会場(六) 湯島小学校

検診のお知らせ

ご注意ください!

検診の種類によって、申し込みや受診の方法が異なります。左面の表4で確かめてください。また問い合わせ先も、結核・肺がん検診は保健予防課(☎内線2261)、胃・大腸・乳・子宮がん検診と成人歯科健康診査は高齢者福祉課(☎内線2317)です。ご注意ください。



市では、結核、肺・胃・乳・子宮・大腸がんの各検診を、下表のとおり行います。今なお最大の感染症である結核、日本人の死因の第一位を占めているがん。これらの病気は、検診などで早期に発見することがとても大切です。「あの時、検診を受けていれば…」そんなふうには後悔することのないよう、ぜひ、この検診をご利用ください。また、市ではこのほか、歯周病の早期発見のための成人歯科健康診査も行っています。受診方法などは、左面をご覧ください。

検診のお知らせ
結核検診、肺・胃・乳・子宮・大腸がん検診
成人歯科健康診査

表1. 結核・肺がん検診の日程

肺がん検診には、結核検診でX線撮影したフィルムを使います

地区	月日	時間	会場	地区	月日	時間	会場	地区	月日	時間	会場
六地蔵 木幡 五ヶ庄	4/1(木)	14:30~15:00	万福寺門前駐車場	宇治	4/2(金)	10:30~11:00	天神オサムラ店横	小倉	4/20(火)	13:30~15:00	西小倉集会所
	4/5(月)	9:30~10:00	福角市営住宅		4/7(水)	9:30~10:00	宇治公民館		4/22(木)	10:30~11:00	小倉小学校
	"	10:30~11:00	青少年文化研修道場		"	14:30~15:00	県神社		4/9(金)	14:30~15:00	伊勢田小学校
	"	13:30~15:00	木幡公民館		4/15(木)	13:30~14:00	善法隣保館前		4/12(月)	10:30~11:00	ジャンボなかむら伊勢田店
	4/7(水)	10:30~11:00	ワールドリカー木幡店		4/19(月)	13:30~14:00	沢崎酒店前		4/14(水)	11:00~11:30	砂田集会所(若葉台)
	4/8(木)	10:30~11:00	許波多神社(木幡)		"	14:30~15:00	ジャンボなかむら小倉店		"	13:30~14:30	城南勤労者福祉会館
	4/12(月)	14:30~15:00	岡屋小学校		4/21(水)	14:30~15:00	宇治保健所		4/22(木)	9:30~10:00	西宇治中学校
	4/13(火)	9:30~10:00	喫茶オーキタ前駐車場		4/26(月)	13:30~14:00	野神社		4/8(木)	13:30~14:00	横島郵便局前(紫ヶ丘)
	"	10:30~11:00	南部小学校		"	14:30~15:00	文化センター		4/12(月)	13:30~14:00	J A宇治市横島支店
	4/16(金)	13:30~14:00	南京信木幡支店横		4/7(水)	13:30~14:00	白川・桂商店		4/15(木)	9:30~10:00	北横島小学校
4/22(木)	13:30~14:00	東宇治高校	4/9(金)	10:45~11:15	志津川バス駐車場	4/19(月)	9:30~10:00	一の坪集会所			
"	14:30~15:00	龍神総宮社参拝者駐車場(明星保育園前)	4/1(木)	10:30~11:00	城南荘集会所	4/21(水)	13:30~14:00	横島小学校			
4/23(金)	9:30~10:00	御蔵山小学校	4/2(金)	9:30~10:00	南陵第二公園(三角公園)	4/2(金)	13:30~15:00	大久保小学校			
"	10:30~11:00	宇治ジョブセンター	4/6(火)	9:30~10:00	神明小学校	4/6(火)	10:30~11:00	旦椋公会堂			
4/26(月)	9:30~10:00	六地蔵公会堂	4/20(火)	10:30~11:00	開公民分館前公園	4/13(火)	13:30~14:00	大開小学校			
"	10:30~11:00	東宇治中学校	4/21(水)	10:30~11:00	京都生協神明組合センター	"	14:30~15:00	広野・高橋内科横			
羽戸山 菟道	4/1(木)	13:30~14:00	羽戸山集会所	4/8(木)	14:30~15:00	レストランアルファ	4/14(水)	9:30~10:30	西大久保小学校		
	4/6(火)	13:30~14:00	下岡建設㈱駐車場	4/9(金)	13:30~14:00	南小倉小学校	4/15(木)	14:30~15:00	平盛小学校		
	"	14:30~15:00	明星集会所	4/12(月)	9:30~10:00	西小倉小学校	4/21(水)	9:30~10:00	広野中学校		
	4/20(火)	9:30~10:00	明珠学園	4/15(木)	10:30~11:30	西友宇治店前	4/8(木)	9:30~10:00	炭山陶芸村		
	4/23(金)	13:30~14:30	三室戸集会所	4/16(金)	9:30~11:00	丸山百貨店ガレージ	4/9(金)	9:45~10:15	笠取小学校		
宇治	4/1(木)	9:30~10:00	保健医療センター	4/19(月)	10:30~11:00	宇治市堀池集会所					

表3. 乳がん検診の日程

時間は午後

月	実施日
4月	8(木)、9(金)、15(木)、16(金)、19(月)、20(火)、22(木)、23(金)、26(月)、27(火)、30(金)
5月	6(木)、7(金)、10(月)、11(火)、13(木)、14(金)、17(月)、18(火)、20(木)、21(金)、24(月)、25(火)、27(木)、28(金)、31(月)
6月	4(金)、7(月)、8(火)、10(木)、11(金)、14(月)、15(火)、17(木)、18(金)、21(月)、22(火)、24(木)、25(金)、28(月)、29(火)

会場は保健医療センターです

子宮がん検診 4月1日(木)~11月30日(火)まで
国立を除く医療機関で

成人歯科健康診査 毎週木曜日に
保健医療センターで

★詳しくは左面をご覧ください

表2. 胃がん検診の日程

大腸がん検診は、胃がん検診会場と高齢者福祉課で受け付けます

時間は午前

会場	月日	会場	月日
六地蔵公会堂	4/6(火)、4/22(木)、4/30(金)	宇治公民館	4/12(月)、4/23(金)
御蔵山小学校	4/16(金)	城南荘集会所	4/3(土)、4/19(月)
木幡公民館	4/1(木)、4/5(月)、4/8(木) 4/15(木)、4/20(火)、4/26(月) 5/6(木)	小倉小学校	4/13(火)、4/21(水)、5/7(金)
宇治小学校	4/3(土)、4/17(土)	南小倉小学校	4/5(月)、4/14(火) 4/30(金)、5/12(水)
岡屋小学校	4/19(月)	北小倉小学校	4/12(月)、4/23(金)、5/11(火)
三室戸集会所	4/2(金)、4/13(火)、5/7(金)	伊勢田小学校	4/9(金)、5/6(木)
保健医療センター	4/2(金)、4/6(火)、4/7(水) 4/8(木)、4/9(金)、4/14(火) 4/17(土)、4/19(月)、4/26(月) 5/10(月)、5/11(火)、5/12(水) 5/13(木)	城南勤労者福祉会館	4/22(木)
明星集会所	4/21(水)	横島小学校	4/15(木)
		広野公民館	4/1(木)、4/7(水)、4/16(金) 4/26(月)、5/10(月)
		旦椋公会堂	4/17(土)、5/13(木)
		平盛小学校	4/20(火)

検診のお知らせ

成人歯科健康診査

歯周病を早期に発見するための検診を、毎週木曜日に行っています。ぜひ受診を!

- 対象：満20歳以上の人
- とき：毎週木曜、午後1時半～3時半
- ところ：保健医療センター
- 内容：歯と歯周組織の診察、歯の磨き方指導
- 費用：無料
- 申し込み：高齢者福祉課(☎内線2317)へ電話か、下の検診申込書を郵送で

★詳しくは下表をご覧ください

■結核・肺がん検診

受診票(この面の下に掲載。会場にもあります)に記入し、直接会場へ(どこでも可)。

なお、受診時には、金具・ブラスタックなどの付属品の付いた衣類は着用しないでください(ボタンのない肌着・薄いシャツはそのままで受けられます)。

■そのほかの検診

そのほかの検診は、検診申込書(この面の下に掲載)で、一括して申し込みができます(大腸がん検診は除く)。

【出張受け付け】

また、次のとおり、出張受け付けを行います。このときには、大腸がん検診の申し込みもできますので、ぜひご利用ください。問い合わせは高齢者福祉課(☎内線2317)へ。

▼3月22日(月) 木幡公民館
▼3月23日(火) 西小倉コミュニティセンター

いずれも午前9時半～11時

そのほかの検診は、検診申込書(この面の下に掲載)で、一括して申し込みができます(大腸がん検診は除く)。

【出張受け付け】

また、次のとおり、出張受け付けを行います。このときには、大腸がん検診の申し込みもできますので、ぜひご利用ください。問い合わせは高齢者福祉課(☎内線2317)へ。

いずれも午前9時半～11時

表4. 各種検診の実施要項

	結核検診	肺がん検診	胃がん検診	乳がん検診	子宮がん検診	大腸がん検診
対象	15歳以上の人	40歳以上の人		30歳以上の女性		40歳以上の人
	※妊娠中、またはその疑いのある人は受診できません。					
検査内容	●胸部X線間接撮影	●胸部X線間接撮影(結核フィルムを活用) ●問診 ●かくたん検査(問診の結果必要な人だけ)	●問診 ●胃部X線間接撮影	●問診 ●視診 ●触診	●問診 ●内診 ●細胞診	●問診 ●免疫便潜血反応検査
検診料	無料	無料(かくたん検査は300円)	500円	300円	1000円	300円
	※次の免除事項にあてはまる人は、検診料が無料となります。 ①70歳以上の人 ②65～69歳で医療受給者証をお持ちの人 ③生活保護世帯の人 ④市民税非課税世帯の人					
受診方法	下の「受診票」(当日、会場にもあります)に1人1枚記入し、それを持って、直接、検診会場へお越しください。どの会場でも受診できます。		下の「検診申込書」を郵送するか、直接来庁で、高齢者福祉課へ申し込んでください。受診票をお渡しします。 ※子宮がん検診だけは、受診票を、市内各公民館と西小倉コミュニティセンターにも置いています。		5月13日(木)までに、胃がん検診会場か、高齢者福祉課に直接来庁で、申し込んでください。採便用容器をお渡しします(郵送での申し込みはできません)。	
日程	右面の表1のとおり。		右面の表2のとおり。	右面の表3のとおり。 会場はいずれも保健医療センター。	医療機関(国公立を除く)で、4月1日(休)～11月30日(火)の間、随時。	
問い合わせ	保健予防課(☎内線2261)		高齢者福祉課(☎内線2317)			

結核・肺がん検診受診票

切り取り線

結核検診受診票

検診日	No.
ふりがな氏名	男 明 年 月 日 女 大 昭 (満 歳)
住所	宇治市 電話 -

肺がん検診受診票 (40歳以上の人だけ)

せき	なし・時々・毎日
たん	なし・時々・毎日・1年以内に血たん
たばこ	吸わない 吸っている → 1日()本を()年間 以前吸っていた
この検診を受けた年	受けた (平成4年・3年・2年) 受けていない
たんの検査を受けた年	受けた (平成4年・3年・2年) 受けていない

これより下は記入しないでください。

かくたん細胞診検査	要 不要	喫煙指数
かくたんなし		

一人一枚、記入し、切り取って、検診会場にお持ちください。
※この受診票は、検診会場にもあります。

成人歯科健康診査 検診申込書

切り取り線

検診申込書

ふりがな氏名	(男・女)
生年月日	明 大 昭 年 月 日 (満 歳)
住所	宇治市 電話 -
胃がん検診	希望する 第一希望 月 日(会場) 第二希望 月 日(会場) 希望しない 検診済み(市、医療機関、会社、その他) 受けない(理由)
乳がん検診	希望する 第一希望 月 日(会場) 第二希望 月 日(会場) 希望しない 検診済み(市、医療機関、会社、その他) 受けない(理由)
子宮がん検診	希望する 希望しない 検診済み(市、医療機関、会社、その他) 受けない(理由)
歯科健診	希望する 月 日(木)
※ 検診料免除番号 ()	

一人一枚、記入し、切り取って、はがきにはるか封書で、郵送で申し込んでください。
※この申込書は、市内各公民館と西小倉コミュニティセンターにもあります。
【あて先】宇治市役所高齢者福祉課(〒611宇治琵琶33)

