

市政情報いつでも24時間
 テレホン サービス 宇治市政ダイヤル
 ☎20-8777

市役所の業務は今月から
 毎週土曜日が休みです。

宇治市政だより

9/1
 平成5年
 (1993年)
 第1000号

発行 京都市宇治市
 〒611 京都市宇治市
 宇治昆蟲33番地
 ☎(0774) 22-3141
 編集 広報課
 ●毎月11日・11日・21日発行

市民と市政を結んで

市政だより
 1000号

昭和54年10月11日号▼



▲昭和26年12月1日号



▲昭和35年1月10日号

▼昭和63年9月11日号 昭和31年9月10日号▼



「サークル紹介、市民の質問、意見欄の充実を」「若者が一目見て読みたくなる内容に」「市政の課題や制度、催しの特集を」……1000号を迎えた「市政だより」について、市政モニターを対象に、この程、アンケート調査を実施したところ、様々な意見が寄せられました。市政モニター制度は、市民の皆さんのご意見・ご要望を市政に反映させるために設けられているもの。今号では、モニターから寄せられた声の一部をご紹介します。市では、皆さんの声を大切にしながら、広報紙作りを進めます。

より身近な広報紙を目指します



昭和26年3月市制施行祝賀

「市政だより」は読みやすい?

前回、昭和六十二年に行った調査でも同様の質問をしました。

今回「大変読みやすい」は一九％、これは前回より増えたものの、「少し読みにくい」「大変読みにくい」を合わせると二〇七％前後七・八％あり、より見やすい、読みやすい紙面作りが課題となっています。

	今回	S62
大変読みやすい	19.0%	10.9%
まあ読みやすい	68.5%	79.5%
少し読みにくい	10.1%	7.8%
大変読みにくい	0.6%	—
回答なし	1.8%	1.8%

どの程度読まれていますか?

「ほとんど読まない」は二・九％、「よく読んでいます」は前号よりも四ポイント増え、三七・九％しかし、「必要なら読むだけ読む」「ざっと目を通す」を合わせると五九・二％もっと読まれるための紙面作りが望まれています。

	今回	S62
よく読んでいる	37.9%	33.9%
必要なら読むだけ読んでいる	28.2%	38.6%
ざっと目を通す	31.0%	23.4%
ほとんど読まない	2.9%	2.9%
回答なし	—	1.2%

親しまれ、信頼される 広報紙作りを



市長 池本正夫

「宇治市政だより」は、宇治市が誕生して昭和二十六年の十一月一日に創刊され、今号で記念すべき千号を迎えました。創刊以来、その時代の市政の動きや市民生活の移り変わりを伝えてまいりま

した。

広報紙は、市民と市政を結ぶパイプ役として、市政にかかわる情報を提供するだけでなく、市民の声を紙面に反映させ、市民と市民の輪をつなぐ役割も求められています。

これからは市民に親しまれ、信頼される広報紙作りを取り組んでまいります。引き続き皆さんのご支援と協力をお願いします。

市政だより略年史

★昭和二十六年十一月一日に「宇治市政だより」として創刊。当時はB5判、月一回発行、発行部数八千部。町内会を通じて全戸配布。
 ★昭和二十八年十月から、紙面の充実を図るため、Aプロイド判に紙面を拡大。
 ★昭和三十年一月、題字が「宇治市政」となる。
 ★昭和三十七年四月、再び題字が「宇治市政だより」に。
 ★昭和四十六年四月から二月一回発行、配布方法も新聞折り込みにも。
 ★行政需要が増える中、昭和五十二年二月から三月一回の発行に。
 ★昭和五十五年七月には「市政だより」子供版を初めて発行。
 ★昭和五十六年四月、題字が「宇治市政」を一新。基本文字を新聞明朝体に。
 ★現在、発行部数六万四千七百五十部。

こんな広報紙 望んでいます

「市政だより」に望む声としては、見やすさ、読みやすさについては、「写真・カットなど、ビジュアル(視覚的)な紙面作りを主として、五・二％と一番多く、次いで「活字を大きく、読みやすく」が三七・九％となっています。

新聞活字も時代の流れに対応して活字が大きくなっており、「市政だより」の活字の方が小さくなっています。

今後共々、「市政だより」に対する皆さんのご意見を参考にしながら、期待にこたえられるような紙面作りを進めます。

「市政だより」に関するご意見は広報課(〒611宇治 電話33・内線2069)へ。

◆この宇治市政だよりは、再生紙を使っています。限りある資源を大切に◆

テレビ広報 さわやか宇治

ご存じですか、学区福祉委員会

～ぬくもりと安らぎのある福祉のまちづくり～

学区福祉推進委員会発会



9月18日(土)

午後5時から(15分間)

KBS京都

UHF 34ch

市の歩みを刻んだ 市政だより縮刷版

40部を限定販売



昭和二十六年十一月一日発行の第一号から、平成三年十月三十一日号までを収録した「市政だより縮刷版(全三巻)」は受け付けません。

の貴重な資料となるもの。昭和五十七年に一、二巻を、平成四年に第三巻を発行しました。カラー版で発行したものは原色で収めています。図書館(中央・東宇治)・市役所行政資料コーナーで閲覧できます。(本のかたち)A4判、上製本、箱入り。なせ、九月一日から四十部を限定販売します。一巻は一万円、ご希望の方は市役所広報課へお越しください。郵便や電話では受け付けません。

「わいわいがやがや、楽しさいっぱい。さあ、あなたも笑顔で参加しませんか!

ねんりんピック'93京都

第6回 全国健康福祉祭京都大会

健康 ふれあい いきいき長寿

開催

10月3日(日)・4日(月)・5日(火) 太陽が丘(京都府立山城総合運動公園)

明るく豊かな長寿社会の実現に向け、第六回全国健康福祉祭京都大会(ねんりんピック'93京都)が開催されます。宇治市でも、十月三日(日)から五日(火)まで、太陽が丘を会場に「ソフトボール交流大会」「ニューススポーツ広場」「ふれあい広場」「健康づくり教室」を開催。

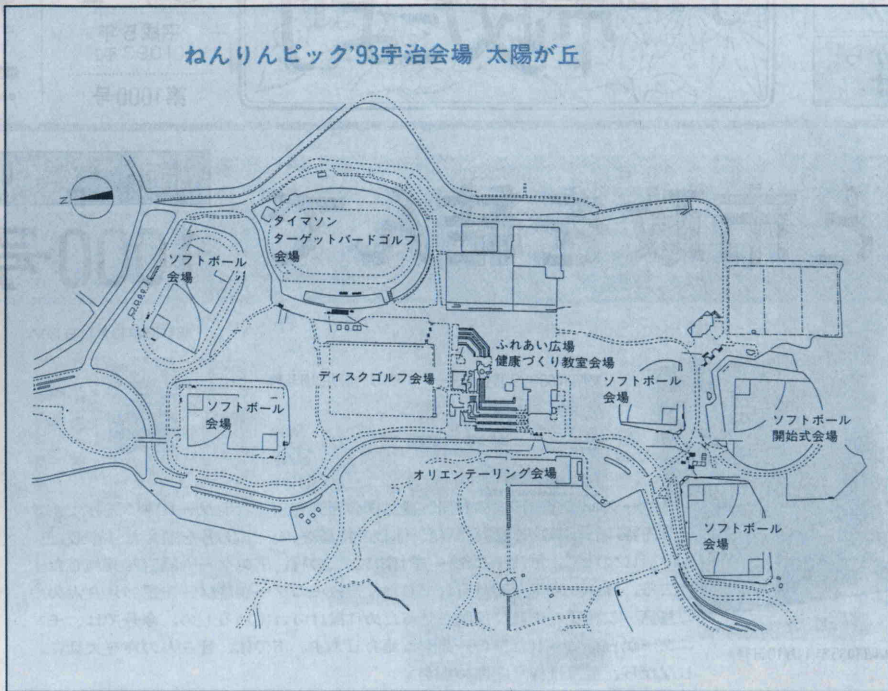

板東英二です。「ふれあい広場」で会いましょう。



若井小づえ・みどり



アンパンマンといっしょに交通ルールをおぼえよう!



◆ディスクゴルフ 球技場Bで フライイングディスクを使

◆ソフトボール交流大会 10月3日(日)5日(火) ソフトボール会場

◆ニューススポーツ広場 10月3日(日)午前10時半~

◆オープニング 10月3日(日)午前8時半~

◆ソフトボール会場 全国から集まった五十三チームの選手が、三日間にわたり熱戦を繰り広げます。

◆ニューススポーツ広場 10月3日(日)午前10時半~

◆第6回全国健康福祉祭宇治市実行委員会事務局 問い合わせ 宇治市役所内 内線 233114 233154

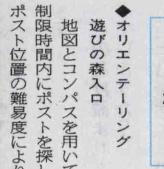

◆オリエンテーリング 遊びの森入口 地図とコンパスを用いて制限時間内にポストを探し、ポスト位置の難易度により

◆タイムマン 陸上競技場で 太陽が丘に設置したコースを、各自先走できるタイムを申告し、そのタイムに合わせて楽しくジョギングするスポーツです。



◆ふれあい広場 坂東英二さんの「がむし」や人生のお話をはじめ漫才歌をして、ふれあい抽選会でお楽しみください。

◆アンパンマンと一緒に、交通安全のルールを楽しく遊びながら学ぶ「アンパンマン交通安全教室」

◆健康づくり教室 10月3日(日)午前10時半~ 中央広場で

◆コンピュター健康診断コーナー

◆健康相談コーナー

◆健康体操コーナー

◆展示コーナー(長寿食ほか)

◆お茶席 宇治のおいしいお茶を、美味しくください。

◆ふれあい広場 坂東英二さんの「がむし」や人生のお話をはじめ漫才歌をして、ふれあい抽選会でお楽しみください。



第5回市民ふれあいまつり '93 U-UTopia

9月12日(日) 太陽が丘 市役所駐車場 9:20~15:00 15:30~20:00

9月12日(日)、ユートピア'93(第5回市民ふれあいまつり)が開かれます。これは、いろいろな人のふれあいの中から「ふるさと宇治」を築いていこうというもの。参加は無料です。家族そろってお越しください。

太陽が丘 ●第1会場:陸上競技場 オープニングセレモニー ミュージックパレード スピードくじ抽選会 リレーカーニバル ●第2会場:体育館メインアリーナ スポーツコーナー ソフトバレーボール ラージボール卓球 インディアカ など

●第3会場:体育館サブアリーナ 3B体操教室 エアロビクス教室 太極拳教室 ヨーガ教室 ●第4会場:体育館軒下通路 チャリティーコーナー 花などの即売 体力診断コーナー ●第5会場:第2競技場 遊びと体験コーナー 子ども博物館・ジャンボ迷路・チャレンジランキング・地震車体験など

●第6会場:球技場A 子ども会球技大会(ソフトボール・ドッジボール) ニュースポーツ(ディスクゴルフ) ●第7会場:球技場B ニュースポーツ(ターゲットバードゴルフ) ●第8会場:第2野球場 小学生鼓隊 マーチングバンド演奏練習 ソフトボール

●9・10会場:第3・4野球場 市長杯争奪ソフトボール大会 ●第11会場:園内通路 模擬店 スペシャルイベント 体験コーナー 熱気球に乘ろう ●第2競技場 小・中学生。正午まで

市役所駐車場 ●第12会場:市役所北側駐車場 夜店とくつろぎのコーナー



問い合わせは社会教育課(内線2615)へ

“下水道 人と自然が手をつなぐ”

第33回 全国下水道促進デー

美しい河川を私たちがの手で

下水道の普及と河川の浄化

公共下水道は、快適な生活環境と公共水域の水質を守るために必要な施設。9月10日(金)は「全国下水道促進デー」です。今年のテーマは「下水道 人と自然が手をつなぐ」。市ではこの日にちなんで、処理施設の公開や下水道相談を行います。身近で大切な下水道をもっと知っていただくため、ぜひご来場ください。今回は、公共下水道の整備・普及と河川水質との関係を六地藏川流域をモデルにしてお知らせしましょう。

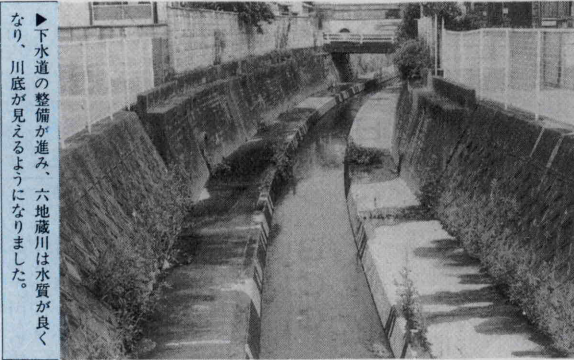

▶下水道の整備が進み、六地藏川は水質が良くなり、川底が見えるようになりました。

下のグラフは、京都市伏見区の一部と宇治市木幡の一部、六地藏のほとんどの地域の排水が流れ込む六地藏川が、公共下水道の整備普及と共に変化してきた様子を表しています。BODとDOは、河川の汚れ具合を表す指標です。これによれば、公共下水道が初めて宇治市内の六地藏川水系の一部地域で使われ始めた昭和六十一年度は、まだまだ公共下水道に接続した家庭の割合が低く、多くの家庭雑排水などが六地藏川に流れ込んでいました。そのためBODが高く、DOは低く、水質が悪くなっていたことが分かります。その後、毎年公共下水道が整備され、水質が改善されて、BODの低下、DOの上昇が見られ、明らかに水質が良くなってきているのが分かります。

公共下水道は、私たちに文化的・衛生的な生活をもたらすだけでなく、河川などの自然環境の改善にも、大きな役割を果たしています。川は、公共下水道の処理区域にある全ての家庭が、一日も早く公共下水道に接続されるのを待っています。

東宇治処理区は、東宇治浄化センターで下水が処理される地域で、昭和六十一年八月に一部使用を始めました。現在では、堂ノ川以北のほぼ全域、JR以西の木幡地域の一部で使用できるようになっています。洛南処理区は、八幡市にある府の施設、洛南浄化センターで下水が処理される地域で、平成元年十一月から使用を始めました。現在

下のグラフは、京都市伏見区の一部と宇治市木幡の一部、六地藏のほとんどの地域の排水が流れ込む六地藏川が、公共下水道の整備普及と共に変化してきた様子を表しています。BODとDOは、河川の汚れ具合を表す指標です。これによれば、公共下水道が初めて宇治市内の六地藏川水系の一部地域で使われ始めた昭和六十一年度は、まだまだ公共下水道に接続した家庭の割合が低く、多くの家庭雑排水などが六地藏川に流れ込んでいました。そのためBODが高く、DOは低く、水質が悪くなっていたことが分かります。その後、毎年公共下水道が整備され、水質が改善されて、BODの低下、DOの上昇が見られ、明らかに水質が良くなってきているのが分かります。

市では宇治川を境に東宇治処理区と、洛南処理区に分けて下水道の整備を進めてきました。東宇治処理区は、東宇治浄化センターで下水が処理される地域で、昭和六十一年八月に一部使用を始めました。現在では、堂ノ川以北のほぼ全域、JR以西の木幡地域の一部で使用できるようになっています。洛南処理区は、八幡市にある府の施設、洛南浄化センターで下水が処理される地域で、平成元年十一月から使用を始めました。現在

では、伊勢田町と小倉町、大久保町の一部などで使用されています。昭和六十一年に始まった公共下水道事業は、五年七月末で普及率が二六・一％(四七年)の全国的普及率約四七％になりました。今後、京都府が重点的に下水道事業に取り組み、平成十二年に五〇％の普及率を達成するよう、処理区域を計画的に拡大していきます。普及率：全人口に対する処理区域人口の割合

たに認業者でない施工で、きないことになっていきます。また市では工事費の融資があせんなども行っています。詳しくは下水道管理課(内線2455)へお問い合わせください。

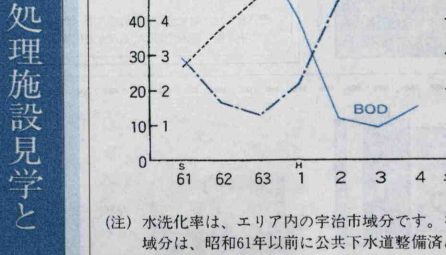

(注) 水質化率は、エリア内の宇治市域分です。なお京都市域分は、昭和61年以前に公共下水道整備済みです。

普及率の向上を目指して

下水処理施設見学と下水道相談 9/12(日)

下水道にちなみ、処理施設見学と下水道の相談を行います。日時は、九月十二日(日)、午前九時～午後四時までです。詳しくは、下の各施設が、下水道室下水道管理課(内線2455)へお問い合わせを(処理施設の見学) どちらでも、午前十時から午後二時からの二回、◆東宇治浄化センター ◆記念品や下水道グッズを用意しています。 ◆洛南浄化センター(八幡市) 焼却灰を利用した鉢植え、抽選くじ、グッズを用意しています。 西小倉コミュニティセンターへは、午前九時半～帰着十

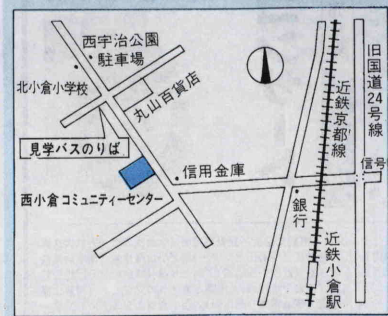

西小倉コミュニティセンター…小倉町南堀池107-12(☎24-7510)。車での来場はできません。

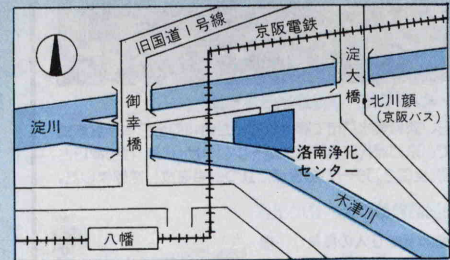

洛南浄化センター…八幡市焼1(☎075-632-1433)。西小倉コミュニティセンターから送迎バスが出ます。

9月12日(日)は下水道の催しへ

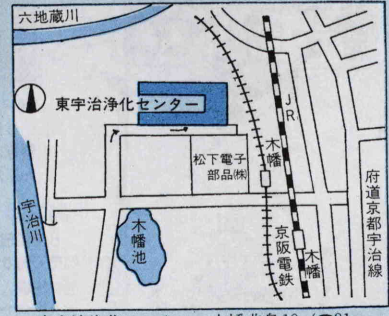

東宇治浄化センター…木幡北島10(☎31-8475)

ご協力ありがとうございました 北海道南西沖地震災害義援金

総額 209万5,717円に

威に加え、火災によって多くの人命や家屋などが失われました。この募金は、一日も早い復旧と被災者の救援のため、広く市民の皆さんに呼び掛けたものです。この結果、市役所など市内十六カ所に置かれた募金箱への二十五万四千六百八十四円をはじめ、総額二百

ツベルクリン・BCG 9月6日から

市と日本赤十字社京都府支部宇治市地区では、七月十九日から八月十三日まで、北海道南西沖地震災害に対する義援金を募集しました。

九月六日(月)から、ツベルクリン反応検査とBCG接種が始まります。日程など詳しくは、平成五年度版「市民カレンダー」と「手引き」をご覧ください。
▽対象：4歳未満の子供。ただし次の子供は受けられません。①三種混合予防接種を受けて一週間以内

人権を考える ⑬



人はだれでも、すべての真実を知っているわけではありません。しかし、本当のことを知らなくても、話をするにはできるからといううわさや、他人が言っているのを聞いて、それをさも事実であるかのように話してしまうことはないでしょうか。

同和問題の解決をめざして ④

また、結婚式は大変の日を過ぎ、仏滅の日は避けたほうが良いといった古くからの言い伝えや迷信について、その理由を深く考えることなく、昔からみんながそうやって

は私たちの社会に、同和問題をはじめとする多くの偏見や差別にかかわる問題の解決を遅らせてしまっています。例えば、人から聞いた話や自分が想像したイメージだけで、「同和地区はどうか」「同和地区の人はこ

技能功労者の推薦

▽持ち物：母子手帳、問診票。当日は必ず体温を測っていただく。▽問い合わせ：保健予防課

市内には毎年十一月二十三日の勤労感謝の日には、技能功労者表彰を行っています。これは、長らく一つの職業に従事し、優れた技能を磨いた

そのためには、こうした他人から小言にはさげや古くからの因習など、根拠のないことをなく、日ごろから、いとは気が付かず話したり行動したりして、他人の人格を深く傷付けて

9月9日は「救急の日」

119番は落ち着いて

九月九日は救急の日です。今年上半期(一月~七月)の救急出動件数は、千七百五十二件で、千七百二十六人を医療機関へ運びました。しかし、この六割以上が軽傷者入院の必要のない人でした。

救急車の台数には限りがあります。本当に必要な人にならざるに、軽いや病気の場合はできるだけタクシーやマイカーを利用しましょう。

また、一九九番で救急車を呼ぶ時は、落ち着いて患者のいる場所や自乗物、病人などの容態、性別、年齢、電話番号をはっきりと言ってください。

白バラ講演会

「法律と遊ぼう」

講師 弁護士 近藤正昭さん

入場無料(整理券が必要)

整理券は、各公民館・ふれあいセンター・コミュニティセンター、中央図書館と選挙管理委員会にあります。保育室(2歳以上)・電話で申し込み、手話通訳、要約筆記あります。

9月14日(火)午後1時半~4時
文化センター小ホール

問い合わせ 選挙管理委員会事務局(☎20・8798)
主催 宇治市明るい選挙推進協議会 宇治市選挙管理委員会

まさかのときに備えて 交通災害共済・火災共済に加入を

9月1日から予約加入受け付け(11/30)

◎共済期間 5年12月1日~6年11月30日

◎会費 交通災害共済 1人5000円
交通共済 1口5000円(1世帯2口まで)

◎申し込み 町内会・自治会を通じて(会長さんの協力により、申込書を各家庭に配布。10月30日までに申し込みを)

◎市内の金融機関(郵便局を除く)の窓口で
市役所交通対策課の窓口で

問い合わせ 交通対策課(内線2258)へ

交通災害共済の扶助制度 身体障害者(4級以上)、療育手帳交付者、母子・生活保護家庭の児童を対象に、共済会費を全額扶助します。詳しくは福祉総務課(内線2303)へ。

まちの スナッフ

白バラ講演会

「法律と遊ぼう」

講師 弁護士 近藤正昭さん

入場無料(整理券が必要)

整理券は、各公民館・ふれあいセンター・コミュニティセンター、中央図書館と選挙管理委員会にあります。保育室(2歳以上)・電話で申し込み、手話通訳、要約筆記あります。

9月14日(火)午後1時半~4時
文化センター小ホール

問い合わせ 選挙管理委員会事務局(☎20・8798)
主催 宇治市明るい選挙推進協議会 宇治市選挙管理委員会

イルカコンサート

10月24日(日)

開場 午後4時半
開演 午後5時

文化センター大ホール

前売り券 好評発売中

全席指定 4500円(当日5000円増)

お問い合わせ 宇治市文化センター(☎20・2111)

市文化センター/市観光協会/観光案内所(宇治橋西詰・近鉄大久保駅構内)/松下時計店(伊勢町センター前)/小山瑞雲堂(西宇治高校正門西)/うさぎ堂(近鉄小倉駅前)/あたり屋(横島紫ヶ丘団地12丁目)/黄葉薬局(宇治小学校西)/手芸とカメラのマトモト(御蔵山商店街)/宇治書店(宇治橋通り商店街)/西小倉コミュニティセンター/富士書房(近鉄大津川駅前)/アルプラザ城陽(城陽市)/藤田薬局(宇治田原町)

情報BOX

市役所 千811 宇治電話33
☎22-3141

☎は問い合わせ・☎は申し込み。
費用の書いていないものは無料で。
申し込み方法の書いていないものは
直接会場へお越しください。

福祉

■デイ・サービス

■いずれも社会福祉協議会 ☎22-5650、ファクス22-5654。
【**くすのき助方法講習会**】▷11日(土)午後1時~4時、総合福祉会館▷対象…ボランティア活動をしていける人が関心がある人。先着30人▷申込期限…8日外。
【**肢体障害者の集い**】23日(祝)午前9時~午後4時。行き先は東大寺、写真美術館。集合・解散は総合福祉会館。水筒持参。雨天時は産業会館での映画会に変更▷対象…下肢障害が体幹機能障害Ⅰ・Ⅱ級の人=先着15人。当日協力していただけるボランティア=先着20人▷500円(昼食代・入館料含む)▷送迎が必要な人は申込時に連絡を▷申込期限…16日外。

【**弱者向けワープロ教室**】9月~11月と1月の第3日曜、午後1時半~4時。総合福祉会館▷内容…拡大ソフト、音声ソフトを使っての操作▷対象…視覚障害者。先着5人▷指導…山田暲造さん▷申込期限…10日(金)。
【**心身障害児通園事業**】母子通園による療育事業の、第2クール(10月~3月)の入園を受け付けます。▷対象…2歳~就学前で、母子通園が可能な障害児☎福祉総務課母子児童福祉係(内線2307)。10日(金)まで。

■公民館・青少年センター

【**広野公民館 ☎41-7450**】
【**幼児家庭教育学級**】▷日程、内容などは下表。第1回は午前9時半~正午、第10回は午前9時半~午後1時、あとは午前10時~正午▷対象…乳幼児を持つ親。先着30人▷500円(実習費)▷保育…満2歳以上の幼児。先着15人。おやつ代500円が別に必要 同(連)。
【**小宮公民館 ☎22-4687**】
【**久保青少年センター ☎44-7447**】
【**おはなし会**】以外には必要。いずれも同センターへ。
【**一人暮らしのお年寄りと子供の集い**】▷12日(日)午前11時~午後2時半(子供は午前9時~)▷内容…プレゼント作り(子供だけ)、輪投げ大会、ハーモニカ演奏ほか▷対象…市内在住の小・中学生と一人暮らしのお年寄り、各先着25人。
【**輪車教室**】▷15日(祝)午前10時~午後4時▷内容…乗り方指導。初級者には検定あり▷対象…市内在住の小・中学生。初心者コース…初級者コース各先着20人▷指導…日本一輪車協会指導員。

5	4	3	2	1	回
10/7(日)	10/5(日)	9/29(日)	9/24(金)	9/21(火)	
絵本の読み聞かせ	子どもと人間関係	発達	子どもたちの心と体の遊んでほしい切り	家庭の現状と課題	テーマ
園田純也さん	小林一さん	水谷あゆみさん	杉本厚夫さん	栗田修さん	講師
11/8(月)	9	10/27(日)	10/15(日)	10/12(日)	回
子どもと食事	発達	子どもと自然のふれあい	やさしい子どもに育てよう	かけがえのない我々の命・防犯について	テーマ
宋養士防課	水谷あゆみさん	杉本厚夫さん	栗田修さん	宇治警察署 宇治警察署	講師

幼児家庭教育学級の日程・内容

【**健康教養講座**】成人病、慢性病、日常の病気、女性と子供に用いる身近な薬草について学びます。▷17日(金)・22日(水)・27日(月)、10月6日(水)・15日(金)、午後1時半~4時▷講師…民間薬草研究家・内館芳邦さん▷保育…満2歳以上の幼児。先着10人。おやつ代250円が必要。同(連)館。先着40人。
【**広野公民館 ☎41-7450**・宇治公民館 ☎21-2804】
【**消費財拡大事業「お米を使った料理教室」**】▷14日(火)=広野公民館、17日(金)=宇治公民館。午前9時~午後2時▷内容…食生活についての講演とアイデアごはん料理の調理実習▷指導…京都府栄養士会 園希望の公民館へ。各先着25人。
【**小宮公民館 ☎22-4687**】
【**囲碁講習会**】講習会終了後はサークルを結成します。▷10日~24日の金曜の午後7時~9時半と、11日(土)午前10時~正午▷内容…石の打ち方、定石▷対象…市民が市内在住の人。小・中学生、親子の土曜だけの参加も歓迎▷講師…小宮山洋一さん、北川賢一さん 同(連)館。先着20人。

■健康

【**講演会**】
▷14日(火)午後1時~4時、宇治地方振興局▷講演「パーキンソン病の理解のために」=国立療養所南京都府立神経内科医長・杉山博さん、交流会▷対象…パーキンソン病患者と家族 園(宇)治保健所 ☎21-2191。13日(月)まで。

■がん検診申し込み受け付け中

胃・乳・子宮・大腸がん
健康医療課(内線2333)

■遊具も掘りの集い

▷10月10日(祝)・11日(祝)、午前10時~午後1時。笠取山の家など。雨天時は10月17日(日)・24日(日)でも掘り=3株500円、魚のつかみ取り=200円、特産物販売など 園岸本さん ☎075-571-4905)、宇治市農協農業課 ☎22-1241)、農林茶業課(内線2214)。

■お知らせ

【**住宅統計調査**】10月1日現在で全国一斉に行われる。結果は、住宅建設計画や都市計画などに利用されます。市内でも、約5600世帯が対象となっています。調査員がお伺いした際には、ご協力をお願いします。調査の内容は、統計以外の目的に使用されることはありません。▷お願ひ状の配布と調査区域の確認=9月中旬~、調査票の配布=23日(祝)~、調査票の回収=10月7日(火)ごろまで 園企画課(内線2083)。
【**お買ひ物アンケート**】買ひ物のしやすい街づくりなどの施策に役立てるため、府が実施するもの。調査票は、無作為に選んだ家庭に直接郵送されます。対象となった家庭はご協力をお願いします。同(京)京都府府下中小企業総合センター商業係 ☎075-315-8622)。

■「観光宇治」秋号 イベント情報、散策コースなど

【**京滋バイパス夜間通行止め**】9月7日(火)22時~8日(水)6時 南郷IC~巨椋IC全線 防災訓練と点検作業のため通行止めとなります。ご協力ください 消防本部警防課 ☎22-0119) 問い合わせ 日本道路公団京滋バイパス管理事務所 ☎075-631-4810)

■歩みア・市民歩こう会

▷12日(日)午前8時、JR宇治駅集合。雨天時は19日(日)▷コース…高槻・若山神社方面、約10キロ▷昼食、雨具持参。交通費は自己負担 園木村さん ☎21-3633)。
【**生涯スポーツ教室 鐵功十八法・太極拳講習会**】▷7日~10月26日の火曜、午後7時~9時、8回。宇治公民館。体育館用の靴を持参▷▷1500円 園神谷さん ☎43-0198)。

■初心者弓道教室

▷10月9日~11月27日の土曜、午後6時~9時、8回。黄葉体育館▷3000円 園はがき(住所・氏名、電話番号を記入)が電話で、22日(水)までに、西垣内靖さん(広野町一里山22-16、☎44-0227)へ。先着20人。

■退職金づくりは「中退金」で中小企業の退職金づくりは安全・有利な国の中小企業退職金制度で詳しくは退職金相談コーナー ☎06-536-1851)へ

【**「数字とグラフで見る宇治市」**】宇治市の様子を、小・中学生向けに、図表やグラフを使って説明したものです。社会科の学習や自由研究にご利用ください。▷配布…中央・東宇治図書館、木幡・小倉・広野公民館、西小倉コミュニティセンター、市役所行政資料コーナー。無料 園企画課(内線2083)。

■巡回無料法律相談

▷14日(火)午後1時~3時、市役所市民相談室▷担当…働友法律扶助協会京都支部京都弁護士会の弁護士 園市民相談室(内線2080)へ電話予約を。先着10人。

■講座

【**同和問題を考える市民講座**】▷10日(土)午後7時~、中央公民館▷講演「映画づくり、人づくり」=シナリオライター・丘乃れいさん 園同和对策室(内線2221)。

【**城南労働者福祉会館の講習会**】園いずれも同館 ☎46-0780)。
【**庭木の手入れ講習会**】▷12・26日の月・火・木・金曜、午前9時半~午後1時~4時▷1500円▷先着30人。
【**くさばすしの作り方講習会**】▷18日(土)午後2時~4時▷1200円▷先着30人▷指導…京都府すし環境同業組合。

【**城南地域職業訓練センターの講座**】園いずれも同センター ☎46-0688)。
【**ワープロ中級**】▷17日~28日の月・火・木・金曜、午前9時半~午後3時半▷9400円。
【**ワープロ日商4級検定受験**】▷22日~12月1日の水曜(一部土曜)、午前9時半~正午午後1時~3時半▷1万6000円。
【**簿記日商簿記3級検定**】▷17日~11月10日の月・水曜(一部火・

金曜)、午後1時~4時25分かつ午前9時半~午後4時25分▷1万円。【**<和裁初級・中級・上級>**▷17日~12月3日の水・金曜、午前10時~午後4時▷1万円。

9/11第2土曜子供催し

【**中央公民館 ☎20-1411**】
①紙クラフト教室=モビールはさみ・のり持参▷②子供映画会▷いずれも午前10時~11時と11時~正午の2回。
【**木幡公民館 ☎32-8290**】
①親子グラウンド・ゴルフ広場▷午前9時半~正午、東宇治浄化センター 同(連)館。先着親子20組▷雨天時は同館での映画会に変更。

【**宇治公民館 ☎21-2804**】
①卓球・けん玉遊び▷②フリイングディスク▷③バドミントン▷いずれも午前9時半~正午。

【**小宮公民館 ☎22-4687**】
①囲碁教室▷午前10時~正午。

【**広野公民館 ☎41-7450**】
①ハーモニカ音楽を楽しませるか▷午前10時~正午▷定員に少し余裕があります 同(連)館。

【**久保青少年センター ☎44-7447**】
①体操教室=リズムダンス・トランポリン▷②手づくり教室=ユニット折り紙のくす玉▷③自由遊び=一輪車・バドミントン▷④は午前9時~10時、あとは午前9時~正午。

【訂正】8月21日号に掲載した「身体障害者用自動車改造費助成」に所得制限があることが抜けていました。おわびし、訂正します。

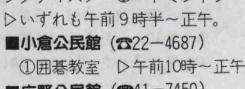

大瀬 勇太くん
H4.8.28☎ / 宇治半白
好奇心あふく盛な勇ちゃん、元気になくましく育つてね。

4年9月生まれの赤子さん、10日(金)までに広報課(内線2070)へ

もう手続きはお済みですか? 児童手当

児童手当は、三歳未満の児童を育てている人には、第一子が五万円、第二子以降が三万円、未満申請人は、養育している人の預金通帳(銀行から信用金庫に限る)と印鑑を持参して、福祉総務課母子児童福祉係へ。児童手当受給中の人でも、新たに子供が生まれた場合は、同係へ「児童手当は、三歳未満の児童を育てている人には、第一子が五万円、第二子以降が三万円、未満申請人は、養育している人の預金通帳(銀行から信用金庫に限る)と印鑑を持参して、福祉総務課母子児童福祉係へ。」となりました。支給月額は、第一子が五万円、第二子以降が三万円、未満申請人は、養育している人の預金通帳(銀行から信用金庫に限る)と印鑑を持参して、福祉総務課母子児童福祉係へ。

退職した人も届けを

児童手当を受け取っている人が勤務先を退職すると、所得制限額が変わるため、児童手当が受けられなくなる場合があります。

七月以降に退職した人や近く退職予定の方は、同係へ連絡を、連絡が遅れると、退職した月の翌月分からの児童手当は返還していただくこととなります。

退職した人も届けを
児童手当を受け取っている人が勤務先を退職すると、所得制限額が変わるため、児童手当が受けられなくなる場合があります。

七月以降に退職した人や近く退職予定の方は、同係へ連絡を、連絡が遅れると、退職した月の翌月分からの児童手当は返還していただくこととなります。

児童手当を受け取っている人が勤務先を退職すると、所得制限額が変わるため、児童手当が受けられなくなる場合があります。

七月以降に退職した人や近く退職予定の方は、同係へ連絡を、連絡が遅れると、退職した月の翌月分からの児童手当は返還していただくこととなります。

児童手当を受け取っている人が勤務先を退職すると、所得制限額が変わるため、児童手当が受けられなくなる場合があります。

保健・衛生・相談(9月分)

献血

- 6日(月)、午前10時~午後1時と午後2時~3時半、保健医療センター。
- 14日(火)、午前10時~正午と午後1時~3時半、陸上自衛隊関西地区補給処。

飼えなくなった犬・猫

- 毎週月曜、午前9時~10時半、宇治保健所。

相談あない

- 青少年相談 21日(火)、午後1時~4時、宇治公民館。
- 法律相談 毎週木曜、午後1時半~3時半、総合福祉会館。定員は1回につき先着10人。社会福祉協議会 ☎22-0600~電話予約を。受け付け順に相談日・

時間を決めます。

- 社会保険相談 10日(金)=小倉公民館、24日(金)=広野公民館。いずれも午後1時~4時。☎京都府社会保険事務所 ☎075-643-3541。
- 京都府交通事故相談 8日(水)・22日(水)、午前9時~午後4時、京都府宇治地方振興局。☎同振興局 ☎21-2049。
- 暴力にかかわる困りごと相談 6日(月)、午前9時~午後4時、京都府宇治地方振興局。電話での相談も可。☎京都府暴力追放運動推進センター ☎075-451-8930。

市、社会福祉協議会では、このほかに各種相談事業を実施しています。詳しくは5年度版「市民カレンダーと手びき」、「市民の手引き」をご覧ください。

図書館(9月分)

おはなし会

3歳以上の子供が対象。内容は読み聞かせ、紙芝居ほか

○中央 8日(水)、22日(水)

○東宇治 1日(月)

いずれも午後3時半~4時

おはなしたまたまぼこ

子供から大人まで年齢問わず。内容は主にストーリーテリング

○中央 18日(土)

午後3時~3時半

○東宇治 15日(金)

午後3時半~4時

問い合わせ

中央図書館 ☎20-1511

東宇治図書館 ☎32-2232

移動図書館そよかせ号巡回日程

日	地区	駐車時間	駐車場所
1日(水)	平尾台	14:40~15:50	平尾台第1児童公園
2日(木)	羽戸山	10:00~11:00	羽戸山集会所
	福角	13:30~14:20	五ヶ庄福角市営住宅
3日(金)	岡屋	14:50~15:40	岡屋小学校
	木幡	13:30~14:20	木幡公民館前
7日(火)	六地藏	13:30~14:00	六地藏公会堂前
	御蔵山	14:20~15:50	御蔵山小学校
8日(水)	北小倉	13:30~15:30	北小倉小学校
	南小倉	10:00~11:10	南小倉小学校
9日(木)	吹前	14:00~15:30	横島小学校
	南陵町	10:00~11:00	南陵第2児童公園
10日(金)	遊田	14:00~15:30	西小倉中学校北門
	三堂戸	10:00~11:00	府宮三堂戸団地内
14日(火)	志津川	13:30~14:00	志津川バス駐車場
	明星町	14:20~15:20	汚水処理場横
16日(木)	広野	15:00~16:00	大久保小学校
	横島	13:30~14:20	廣善寺2の通り 八木ガレージ
17日(金)	藤山	14:50~15:40	ユニチカ社宅前
	大久保	10:00~11:00	巨塚公会堂前
21日(火)	西大久保	13:30~14:20	西大久保小学校
	平盛	14:40~15:50	平盛小学校
24日(金)	北横島	14:00~15:30	北横島小学校
	伊勢田	13:30~15:30	伊勢田小学校
29日(水)	緑ヶ原	13:30~15:30	緑ヶ原陸田緑地

9月の燃えないごみ・し尿収集日程

燃えないごみ(環境事業所 ☎内線 3003)

4	15	24	10/5	六地藏(JR以东・以北の全域) 木幡(JR以东の全域) 平尾台(全域) 五ヶ庄(広岡谷、JR以东の芝ノ東)
6	16	27	10/6	六地藏(JR以西・以南の全域) 木幡(JR以西の全域) 五ヶ庄(一・二・三番割、梅林、大林、折坂、北ノ庄、新開、高峯山、谷前、壇ノ東、寺界道、西浦、西川原、西田、野添、雲雀島、平野、古川、JR以西の芝ノ東、JR以东の福角、京大宿舎)
7	17	28	10/7	五ヶ庄(一里塚、上村、大八木島、岡本、瓦塚、戸ノ内、日皆田、JR以西の福角) 萬道(全域) 羽戸山(全域) 志津川(全域) 明星町(全域) 宇治(香巻、乙方、金井戸、下居、善法、塔川、東内、東山、又振、妙楽、山田、山本、蓮華、JR以南の宇文字・里尻) 白川(全域) 横島町(大島)
8	18	29	10/8	宇治(池森、大谷、米阪、蛇塚、武番、野神、琵琶、JR以南の御廟・天神・矢落・若森、香巻一部(都計道路以西)、下居一部(上権現町)) 琵琶台(全域) 折居台(全域) 天神台(全域) 南陵町(全域) 神明(全域) 小倉町(奥畑) 羽拍子町(JR以东の全域) 開町(JR以东の全域) 広野町(小根尾一部)
9	20	30	10/11	広野町(新成田・成田・小根尾一部の3地域を除く全域) 大久保町(全域) 寺山台(全域) 府宮西大久保団地(1棟~21棟・44棟)
1	10	21	10/1	小倉町(新田島を除く近鉄以东の全域、西山) 横島町(外一部(寺内町内会)) 羽拍子町(JR以西の全域) 開町(JR以西の全域) 伊勢田町(井尻、ウトロ、浮面、大谷、蔭田、北山、毛語、新中ノ荒、中荒、中ノ田、中山、南山、若林、名木) 広野町(新成田、成田) 府宮西大久保団地(22棟~43棟)
2	13	22	10/2	小倉町(西山を除く近鉄以西の全域) 伊勢田町(砂田、中遊田、南遊田、遊田) 安田町(全域)
3	14	23	10/4	宇治(蔭山、小桜、戸ノ内、半白、樋ノ尻、JR以北の宇文字・御廟・里尻・天神・矢落・若森) 横島町(大島・外一部(寺内町内会)を除く全域) 小倉町(新田島)

し尿(城南衛生管理組合 ☎075-631-5171)

六地藏・木幡・五ヶ庄・菟道・炭山・笠取	14	寺界道、古川、西田、北ノ庄、大林、芝ノ東(JR以西)	
	16	野添、谷前、梅林、西浦(JR以西)、新開(JR以西)、折坂(JR以西)、笠取、池尾、門前、池山、岡谷、只川、河原	
	17	福角(JR以西)、日皆田、岡本、上村、大八木島、一里塚、戸ノ内、車田、丸山、平町	
	18	荒横、田中、大垣内、妙見	
	20	谷下り(全域)、出口(全域)、森本(全域)、中筋、大谷、東中、西中、藪里、段ノ上、東車上り、西車上り	
	21	折坂(JR以东)、平野(JR以东)、福角(JR以东)、一番割、二番割、三番割一部	
	1	22	南端(JR以东)、芝ノ東(府道両側)、西浦(JR以东)、新開(JR以东)、三番割
	2	24	南山(A)、中村(さつきヶ丘)、広岡谷、芝ノ東(府道以东)
	3	27	南山(B)、金草原
	4	28	六地藏(JR以东・以北の全域)、陣ノ内(JR以东)、正中(JR以东)、御園、南山畑、北山畑、中村(JR以东)、大瀬戸(JR以东)、東中(JR以东)、北島一部、北御蔵山(平尾)、中御蔵山、南御蔵山、畑山田、花摘、赤塚
6	29	北畠、桧尾、平尾、須留、炭山	
宇治・神明開・広野・大久保・白川・志津川	10	10/4	六地藏(JR以西・以南の全域)、陣ノ内(JR以西)、正中(JR以西)、河原、北島、東中(JR以西)、西中、大瀬戸(JR以西)、内畑、熊小路、中村(JR以西)、西浦、南端(JR以西)、壇ノ東
	16	半白、志津川	
	18	乙方、山本、藤山、東内、又振、山田、紅齋	
	2	24	田原、日塚、井ノ尻、北ノ山、山ノ内、西裏
	3	27	戸ノ内、矢落(JR以北)、若森(JR以北)、寺山(JR以西)、茶屋裏、久保(JR以西)、上ノ山、大竹、南ノ口、平盛
	4	28	石塚(心華寺通り以西)、丸山、一里山(府道以南)、桐生谷(JR以西)、東塚(JR以西と府道以南)、白川、金井戸
	6	29	武番(府道以北)、池森、米阪、蛇塚、里尻(JR以北)、小桜、樋ノ尻、石塚(心華寺通り以东)、宮北一部、寺山(JR以东)、宮谷、尖山一部(4番地)、中島、久保(JR以东)
	7	30	一里山(府道以北)、桐生谷(JR以东)、東塚(JR以东の府道以北)、開町
	8	10/1	宮東、宮西、宮北
	9	10/2	大谷、野神一部、小根尾、大開、尖山一部(2番地・6番地)
小倉・伊勢田・横島・羽拍子・安田	10	10/4	野神、大谷一部(上権現町を含む)、琵琶、武番(府道以南)、矢落(JR以南)、若森(JR以南)、宇文字、香巻(宇治橋通り以北)、妙楽(宇治橋通り以北)、里尻(JR以南)
	13	10/5	下居、善法、香巻(宇治橋通り以南)、妙楽(宇治橋通り以南)、蓮華、塔川
	14	南浦(30~33、80~98、100~110)、大京団地、山際一部	
	16	山際	
	17	寺内、久保、天王(府道以北)、老ノ木、西山(旧国道<府道>以东)、蓮池	
	18	天王(府道以南)、東山、中畑、西畑	
	20	西浦、南堀池(田中、大和一部西2号通り以北)、堀池	
	21	南堀池(本通り以北)、南堀池(本通り以南)、南堀池(大和32~36)	
	1	22	南堀池(大和)、南遊田、遊田、砂田、毛語一部、中ノ荒、井尻、中ノ田、名木、浮面、安田町
	2	24	中山(近鉄以西)、毛語、若林、南山、ウトロ
3	27	神楽田(山中含む)、西山(旧国道<府道>以西)、中央台、北山A・B・C・D団地、毛語(府道以北)、若林一部	
4	28	中山(近鉄以东)、大谷、羽拍子町	
7	30	春日森、一ノ坪、島前、大町、石橋(大川原線以西)、中川原(大川原線以西)、大川原、東目川、西目川	
8	10/1	南落合(0の通り~13の通り)	
9	10/2	菌場(大川原線以北)、大幡、北内、門口、幡貫、郡、石橋(大川原線以东)、吹前(市営住宅)	
10	10/4	中川原(大川原線以东)、十一(大川原線以东・国道以东)、十六(国道以东)、十八(国道以东)、吹前(市営住宅除く)	
13	10/5	南浦、西浦一部、神楽田一部(近鉄以西)	

お願い 燃えないごみは、午前9時までに、決められた場所に出してください。

し尿収集漏れの場合は、収集口側から確認のうえ、翌日(日・祝日の場合はその翌日)に城南衛生管理組合へご連絡を。