

市政情報いつでも24時間

テレフォンサービス

宇治市政ダイヤル



20-8777

宇治市政だより

8.1

平成11年

(1999)

第1213号

●毎月1日・11日・21日発行



発行 宇治市
編集 宇治報

〒611-6501 宇治市宇治琵琶33

☎ 22-3141(代表)

FAX 20-8779

ホームページ

http://www.city.uji.kyoto.jp/

今、平和の大切さを考えよう

第二次世界大戦が終わって、五十四年目を迎えました。戦争は人の命を奪うだけでなく、残された者にも消すことのできない深い傷と悲しみを残します。私たちはこの尊い犠牲のもとに現在の平和と繁栄が築かれたことを忘れてはなりません。宇治市平和都市推進協議会では、昭和六十二年に宇治市議会で決議された『核兵器廃絶平和都市宣言』の理念に基づき、今年も各種の平和事業を行います。この機会に、今一度、平和の大切さについて考えよう。この機会に、いずれも入場は無料です。

今や戦後生まれの世代が人口の過半数を占めるようになり、多くの犠牲者を生んだ戦争の残酷さや、核兵器がもたらした広島・長崎の悲惨な記憶が、次第に薄れようとしています。しかし、一方では、わたしたちの地球上には依然として膨大な数の核兵器が配備されています。また、昨年来の

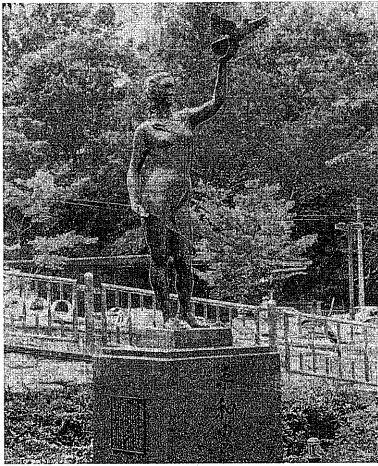

▲平和を願う市民の募金で建てられた平和の像



▲宇治市議会で決議された核兵器廃絶平和都市宣言



二木てるみさん

映画と講演の集い

子供から大人まで一緒に戦争の悲惨さ、平和の大切さを考えるために映画の上映と仁木てるみさんを迎えて、「平和と家族」についての講演をいただきます。

インド・パキスタン両国の相次ぐ核実験の強行や、アメリカ、ロシアでの臨界前核実験の実施など、核兵器の脅威が今も増している現実を忘れてはなりません。さらには、コソボ紛争のように、世界各地で地域紛争が絶えないという厳しい現状があることも忘れてはなりません。

▼とき：8月8日(日) 第一部 午前9時半、アニメ映画『チョッチャん物語』と講演『戦争と平和、そして家族の絆』 第二部 午後1時半、劇映画『夏少女』

女▼とろろ：生涯学習センター▼内容：次のとおり。

◎『チョッチャん物語』 黒柳徹子さんの母であり、エッセイストとして活躍されているチョッチャんこと黒柳朝さんの生き方を描いた作品。激動の時代に家族の絆を大切に、たくましく生きぬいた姿を通して、「平和の大切さ」「生命の尊さ」を描いています。

平和祈念集会

戦争犠牲者のこめい福と世界の核兵器廃絶・恒久平和の実現を願って開催します。多数お越しください(参加自由)。

8月6日(日) 午前8時15分：広島に原爆が投下された時
8月9日(月) 午前11時2分：長崎に原爆が投下された時
8月15日(日) 正午：終戦の日

平和写真展

8月10日(火)～18日(月)とろろ：市役所1階市民ギャラリーコーナー▼内容：次のとおり。

◎『地域紛争下の子供たち』：戦争による被害難民となつて、さまざまな子供たちの写真で、戦争の愚かさや平和の大切さを訴えます。
◎『平成11年度小・中学生長崎訪問写真』
問い合わせ：企画管理部 総務課(☎内線2052)。

「ご提供ください」

戦争の品物や記録

宇治市平和都市推進協議会では、薄れ行く戦争の悲惨な記憶を風化させることなく、平和の大切さを後世に伝えていこうと考え、昨年に続いてご協力をお願いするものです。

ご家庭に、戦争にまつわる品物や旧宇治火薬製造所をはじめとする郷土の戦争に関する資料があればご連絡ください。また、戦争当

時、暮らしの様子や記憶に残っていることを寄稿いただく、文集を作りたいと考えています。平和の大切さを伝えていくためにも、ぜひご協力をお願いします。

▼連絡先：企画管理部 総務課(☎内線2052)に、住所・電話番号・お持ちの品物の内容を連絡ください。作文を寄稿いただく方は直接郵送を。

◆この宇治市政だよりは、古紙配合率100%の再生紙を使っています—限りある資源を大切に—

市議会 虚礼廃止を申し合わせ

公職選挙法により、政治家の寄付は、罰則をもって禁止されています。また、有権者が勧誘や要求をすることも禁止されています。宇治市議会では、寄付行為の禁止と虚礼廃止(暑中見舞い状の自粛)などの励行について申し合わせを行っています。市民の皆さんのご理解とご協力をお願いします。

住民票の閲覧条件が変わります

市では、個人情報保護と、より適切な管理・取り扱いとするために、八月一日から、住民基本台帳の閲覧にかかる閲覧条件を次のとおり変更します。なお、閲覧できる四項目(住所、氏名、生年月日、性別)は従来のとおりです。

【変更内容】
◎閲覧日時：開庁日の火、木曜日、午後1時～4時(休日の翌日及び業務上の調整期間中は閲覧できません)
◎閲覧回数：1か月につき1回、100名まで、年間通算4回。
問い合わせ：市民課(☎内線2205)

宇治川花火大会

第39回 府立宇治公園 宇治川畔一帯
8月10日(火) 花火観覧席・ステージショー入場券 二千円で発売中
ステージショー 午後5時～
花火打ち上げ 午後7時半～9時

宇治市観光協会 ☎23-3334

特別養護老人ホーム

「宇治さわらび園」等が開所

市では、お年寄りが在宅で安心して生活ができるよう在宅福祉サービスを充実させるため、福祉施設の建設を推進しています。

デイサービスセンターとは

デイサービスセンターは、おおむね六十五歳以上のお年寄りが体が弱かったり寝たきりや痴ほうなどで日常生活に支障のある人に対して、デイサービスを行っています。デイサービスでは、週に1〜2回程度、施設の

在宅介護支援センターとは

在宅介護支援センターは在宅で生活されているお年寄りの状態を把握し、お年寄りの介護や福祉サービスの利用に付いての相談を受け付けています。

車を送り迎えをし、血圧や体温を計る健康チェック、昼食や入浴、日常動作訓練やレクリエーションなどをします。また、家族の人には介護方法を教える教室も開催します。ぜひ、ご利用ください。

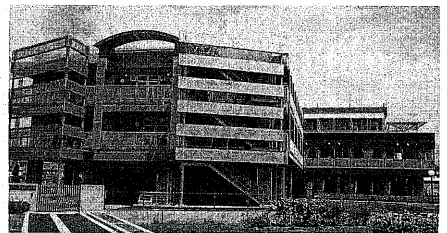

▲8月1日に開所した特別養護老人ホーム「宇治さわらび園」等

在宅介護支援センターの担当地域が変わります

槇島地域に新たに在宅介護支援センター「さわらび園」が開設され、市内で9か所になりました。このため、在宅介護支援センターの担当地域が下表のとおり変更されました。

Table with 2 columns: 施設名 (Facility Name) and 担当地域 (Responsible Area). It lists various centers like '在宅介護支援センター ハーモニーこはた' and their respective service areas.

京都南部都市広域行政圏推進協議会のインターネットホームページ

Advertisement for the internet homepage of the Kyoto Southern Metropolitan Area Administrative Circle Promotion Council, including the date '8月1日開設' and the URL 'http://www.wao.or.jp/kyonank/'.

難病患者等居宅生活支援・短期入所事業を始めます

日日常生活を営むのに支障があり、介護・家事などの便宜を必要とする六十四歳以下の人で、介護者の疾病その他の理由により介護を受けることができない、次のすべての要件を満たす人の対象疾患患者もしくは慢性関節リウマチ患者、病状が安定している在宅で療養可能と医師が判断した人

市民検診はお早めに 8月末で終了です

市では、今年四月から難病患者等の目と社会参加を促進するために、家庭奉仕員(ホームヘルパー)の派遣や日常生活用具の給付などを実施していますが、新たに難病患者が居宅で介護を受けることができる短期入所事業を実施することになりました。

Advertisement for water purifier sales, featuring the text '水道局を名乗った浄水器販売' and '注意!'.

Table for '市民検診' (Citizen Health Check) listing dates and locations for various groups like '胃がん検診' and '乳がん検診'.

市役所への電話・郵便は
☎22-3141 (代表)
☎611-8501 (個別番号のため住所不要)

情報BOX

☎は問い合わせ、☎は申し込み、
☎の書いていないものは直接会場
へお越しください。

福祉

■親子のつどい
▷とき…9月5日(日)、午前8時～午後6時▷行き先…鈴鹿サーキット▷対象…市内在住の高校生までの子供を持つ母子・父子家庭の人▷定員…先着120人▷費用…中学生以上2000円、3歳以上1000円 8月10日(月)までに連合母子会役員 園社会福祉協議会(☎22-5650)。

催し

■大久保青少年センター
明星空映画会以外は8月4日(日)から同センター(☎44-7474)。
＜夏休み手づくり教室＞①タオル掛け作り▷とき…8月10日(日)午前9時～正午▷対象…小学4年生～6年生▷定員…先着30人▷材料費…160円。②給食袋にステンシルをしよう▷とき…8月11日(日)午前10時～正午▷対象…小学1年生～3年生▷定員…先着25人▷材料費…100円。
＜夏休み木工教室＞①ゴムで動く船づくり▷とき…8月18日(日)午前10時～午後3時▷対象…小学1年生～3年生▷定員…先着30人▷材料費…100円。②ゴムで動く自動車づくり▷とき…8月19日(日)午前10時～午後3時▷対象…小学4年生～6年生▷定員…先着30人▷材料費…100円。
＜親子天文教室＞▷とき…8月20日(日)、午後7時半～9時半(雨天時は27日(日))▷対象…小・中学生と保護者▷定員…先着50人▷参加費…無料▷持ち物…筆記具。
＜星空映画会＞▷とき…8月30日(日)、午後7時～9時(雨天決行)▷内容…「エルマーの冒険」ほか

▷参加費…無料。
■植物公園
■園同園(☎45-0099)へ。いずれも入園料が必要です。
▷世界の見玉展▷とき…8月3日(日)～29日(日)。
＜ナイター開園・たそがれサマーコンサート＞8月6日(日)～8日(月)は夜9時半まで開園時間を延長し、たそがれサマーコンサートを行います。夏の宵をコンサートやフラダンスでお楽しみください。
■夏休み子どもサイクリング教室
「ガラス工作に挑戦」▷とき…8月19日(日)、午前9時～正午(市役所集合)▷ところ…エコポート長谷山▷対象…小学4年生～6年生▷定員…先着15人▷参加費…無料 8月2日(日)から新しい歴史に向かって走ろう宇治市市民運動推進協議会(文化自治振興課内☎20-8721)。

■親子で作る木工教室
▷とき…8月25日(日)8月26日(日)、いずれも午前10時～午後3時半▷ところ…中央公民館▷対象…小・中学生とその親(25日は小学1年生から4年生向き、26日は小学5年生以上向き)▷定員…各日10組▷材料費…500円 8月2日(日)から同館(☎20-1411)。
■同和問題を考える市民講座
▷とき…8月9日(日)、午後7時～▷ところ…水榭公民館▷テーマ…気配りと優しさ講師…立命館大学産業社会学部教授・木津川計さん▷参加費…無料 同和对策室(☎内線2221)。

■下水道排水設備工事責任技術者認定試験
▷とき…11月14日(日)▷ところ…龍谷大学大宮学舎▷受験手数料…1万円 8月10日(日)～24日(日)に下水道管理課(☎内線2452)へ。
■J.R宇治駅前自動車駐車場臨時休業
8月10日(日)、J.R宇治駅前自動車駐車場は終日臨時休業します。これは、同日開催の宇治川花火大会の臨時バスの回転や停車場として利用するためです。雨天順延時は順延日を臨時休業します。園宇治市駐輪場(☎内線3040)へ。
■「シルバーコースの集い」出演団体募集
▷とき…12月18日(日)、午後1時～4時▷ところ…文化センター大ホール▷対象…おおむね60歳以上、15人以上で組織された合唱団体▷募集団体数…15組(多数の場合は抽選)▷参加費…無料 9月1日(日)までに生涯学習センター(☎22-0220)へ。

受講し登録後、保育援助活動をしていただきます。▷とき・内容…下表のとおり。いずれも午前10時～午後4時▷ところ…生涯学習センター▷対象…保育活動をした人、保育士の資格を持つ人▷定員…50人(多数の場合は抽選)▷費用…無料 園はがきに住所・氏名・年齢・電話番号を書き、8月13日(日)(消印有効)までに、朝21世紀職業財団京都事務所(〒601-8047 京都府民総合交流プラザ西館3階、☎075-213-2020)へ。
9/14(日) 保育サポーターとしての心がまえ
9/17(日) 子供の安全と病気 ほか
9/21(日) 病気の子供の世話 緊急時の対策と応急処置
9/24(日) 子供の社会性と生活習慣 子供の遊びと遊ばせ方
9/24(日) ほ乳と食事 病児の食事 ほか

■女性のための再就職向け講習会
パソコンエクセル実践講習。▷とき…9月6日～10月7日の月曜～金曜、午前10時半～午後4時半▷ところ…ウツ大阪経理学院京都駅前校▷対象…府内在住の女性ですべて出席できる人▷定員…20人▷参加費…無料(別途テキスト代等必要) 8月9日(日)～11日(日)に本人が直接、京都府女性就業サポートセンター(南区新町通九条下る 京都府民総合交流プラザ東館2階、☎075-692-3443)へ。はがき持参のこと。
■「99動物愛護シンポジウム 京都」参加者募集
▷とき…9月19日(日)▷ところ…アバンティホール▷テーマ…「私は考える 実行する 人と動物が共生する社会づくり」 8月21日(月)～31日(日)に宇治保健所(☎21-2191、FAX24-6215)へ。
■城南地域職業訓練センター
8月3日(日)から同センター(☎46-0688)。
＜パソコン活用W98＞▷とき…9月9日～30日の月・木曜、午後6時半～9時。6回▷受講料…1万1000円。
＜パソコン中級エクセル表計算＞▷とき…9月8日～29日の水曜

後6時半～9時、土曜午前9時半～正午。6回▷受講料…1万1000円。
＜パソコン初級ロータス表計算 女性・中高年コース＞▷とき…9月2日～10日の月・火・木・金曜、午前9時半～午後3時半。12回▷受講料…1万2600円。
＜パソコン初級エクセル表計算＞▷とき…9月9日～30日の月・木曜、午後6時半～9時。6回▷受講料…1万1000円。
＜簿記初級＞▷とき…9月2日～11月18日の火・木曜、午後6時半～9時。23回▷受講料…1万4000円。
＜和裁初・中・上級＞▷とき…9月1日～11月19日の水・金曜、午前10時～午後4時。20回▷受講料…1万2000円。
■第2次自衛官の募集
次のとおり実施します。
宇治庁募集事務所(☎44-7139)。

8月31日(日)は
市民税第2期の納期限です。
税の納付は便利!
口座振替で!

国税課(☎内線2132)

■ツベルクリン反応検査
▷とき…下表のとおり。午後2時～3時半▷ところ…保健医療センター▷対象…4歳未満の子供 園保健推進課(☎内線2262)。

ツベルクリン反応検査	8/10(日)	8/24(日)
判定・B・C・G	8/12(日)	8/26(日)

■指名競争入札等参加資格審査の随時登録受付開始
市では、8月2日から指名競争入札等参加資格審査の随時登録の受け付けを始めます。現在、登録のない方で建設工事、測量・建設コンサルタント業務等、物品等の供給を希望する者の申請を受け付けます。詳しくは「申請要領」(管財契約課で配布)にて確認してください。園同課(☎内線2109)。
官公署・その他
■保育サポーター養成講座

種目	受付期間	資格
航空学生	8月2日	高卒(見込) 21歳未満の人
一般曹候補学生	9月10日	18歳以上 24歳未満の人
曹候補生	9月10日	18歳以上 27歳未満の人
2等陸海空士(男子)	8月2日	18歳以上
2等陸海空士(女子)	9月10日	27歳未満の人

満1歳になりました



岡本 昌大くん
H10.7.5☎ / 明星町二丁目
明るく元気に育ってね。

募集 10年8月生まれのお子さん。11日(日)までに広報課(☎内線2070)へ

消費生活相談室から
商工観光課内・☎内線2218

Q 返済が楽になるの
返済が苦しくなった。返済が苦しくなりました。返済が苦しくなりました。返済が苦しくなりました。返済が苦しくなりました。

A 複数の金融機関から多額の借金をして返済が苦しくなりました。返済が苦しくなりました。返済が苦しくなりました。返済が苦しくなりました。

Q 返済が楽になるの
返済が苦しくなりました。返済が苦しくなりました。返済が苦しくなりました。返済が苦しくなりました。

A 複数の金融機関から多額の借金をして返済が苦しくなりました。返済が苦しくなりました。返済が苦しくなりました。返済が苦しくなりました。

Q 返済が楽になるの
返済が苦しくなりました。返済が苦しくなりました。返済が苦しくなりました。返済が苦しくなりました。

A 複数の金融機関から多額の借金をして返済が苦しくなりました。返済が苦しくなりました。返済が苦しくなりました。返済が苦しくなりました。

小・中学生の予防接種のお知らせ
園保健推進課(☎内線2266)

種別	対象
風しん	小学1年生(生後90か月未満) 中学2年生(12歳以上16歳未満) ＜今まで接種したことのない人＞
日本脳炎	2期…小学4年生 3期…中学3年生
三種混合(二種混合)	2期(1日3期)…小学6年生

※詳しくは11年度市民カレンダーをご覧ください。

風しんの予防接種を受けましょう。
風しんは、年長児や成人になってからかかると一般に重症になることが多く治りにくい病気です。特に、妊婦が妊娠初期にかかると、胎児に感染して先天性風しん症候群(難聴、先天性心疾患、白内障及び白内障)が出生すると言われています。今までかかったことがない人は予防接種を受けましょう。

老人大学開催

▼日程・内容：下表のとおり。いずれも午前9時半～11時半▷場所…文化センター大ホール▷対象…定員…1000人▷申し込み…往復はがきに住所・氏名・年齢・電話番号を書き、8月10日(日)(必着)までに宇治市連合喜寿会事務局(☎611-0021 宇治琵琶45、総合福祉会館内。☎24-018)か近くの地区喜寿会へ。

日程	内容・講師
8/24(日)	“今”自分にとって大切なもの 佛光大学教育学部教授 小倉美津子さん
8/25(日)	高齢者と健康 元京都府立宇治高等学校校長 深井隆三さん
8/26(日)	芸能人と人権 講師 元参議院議員 旭堂小南隆さん
8/27(日)	宇治の戦争遺跡をめぐって 立命館大学非常勤講師 池田一郎さん

保健・衛生・相談

献血

- 6日(金)、午前10時～正午、午後1時～3時半＝アルプラザ宇治東。
- 20日(金)、午前10時～正午、午後1時～3時半＝開地城福祉センター。

相談あんない

- 青少年相談 17日(火)、午後1時～4時、宇治公民館。圖保護司会・向井正存さん。☎43-0898。
- 府民無料法律相談 17日(火)、午後1時半～4時半、宇治地方振興局☎21-2101。電話予約は前日午前9時から。
- 府交通事故相談 4日(火)・18日(火)、午前9時～11時半、午後1時～4時、来庁順に相談。圖宇治地方振興局☎21-2101。
- 社会保険相談所 4日(火)＝木幡公民館、18日(火)＝宇治公民館、午後1時半～4時。年金・健康保険など。圖国民年金課(☎内線2311)。

■暴力にかかわる困りごと相談 2日(月)、午前9時～午後4時、来庁順に相談。圖宇治地方振興局☎21-2101。府暴力追放運動推進センター(☎075-451-8930)では電話での相談可也。

■法律相談 毎週木曜、午後1時半～3時半、社会福祉協議会。☎23-0857へ電話予約を。

■宇治こころの電話 毎週月曜～金曜、午前9時～午後5時、青少年問題の悩みなどお気軽に。☎24-0800。

■家庭児童相談室 毎週月曜～金曜、午前10時～午後4時。児童と家庭に関する困りごとなど。☎23-8698。

市、社会福祉協議会では、このほかにも各種相談事業を実施しています。詳しくは11年度版「市民カレンダー」をご覧ください。

歴史資料館は文化センターの一階の北西角にあります。宇治の歴史や文化財について調査・研究し、その成果を展示会や講演会の開催、図書の刊行を通じて市民の皆さんに紹介しています。

毎年の資料特別展では、市内外から宇治ゆかりの資料・美術品を集め、一堂に展示。今年は「評波多(歴史と文化)をテーマに開催します。年に五回の企画展は当館の収蔵品を中心に陳列。現在は「雷の道具と巨椋池」を開催中です。常設展示がないため展示替え中は閉室します。展示目的の来館は事前にお問い合わせください。

歴史資料館は文化センターの一階の北西角にあります。宇治の歴史や文化財について調査・研究し、その成果を展示会や講演会の開催、図書の刊行を通じて市民の皆さんに紹介しています。

毎年の資料特別展では、市内外から宇治ゆかりの資料・美術品を集め、一堂に展示。今年は「評波多(歴史と文化)をテーマに開催します。年に五回の企画展は当館の収蔵品を中心に陳列。現在は「雷の道具と巨椋池」を開催中です。常設展示がないため展示替え中は閉室します。展示目的の来館は事前にお問い合わせください。

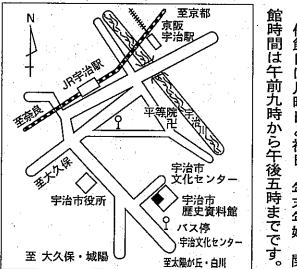

講演会は、年に一度の特別歴史記念講演会や発掘成果報告会など六、七回開催。好評の宇治文庫は十冊目「緑木の時代」で完結。文庫・図録のバックナンバーは当館と緑光センター(一部で販売可)です。ほかに歴史散策・古文書講習会も開催。いずれも「市政だより」生連学習情報」でお知らせしています。

林道日は月曜日と祝日。年末年始。開館時間は午前九時から午後五時までです。

公共施設めぐり

宇治市歴史資料館

折居台一丁目 ☎20-1311

図書館

中央 ☎20-1511 / 東宇治 ☎32-2232 / 西宇治 ☎22-8240 月曜・祝日・月末休館

あんな本

「きずな大賞」京都府園部町編/日本ヴォーグ社
人々のきずなを見つめ直し、失われた人の心を取り戻そうと始められたメールカードコンテストの第3回入賞作品集「ありがとう」の手紙を88枚収録。私たちの中に感謝の心が息づいていることを強く感じる一冊。



(☆は児童書です。)

語る尼さんのエッセイ。

☆「はらべこゆうれい」せなけいこ作/童心社
「なにかたべるものはないかなあ」とにんげんをおどかしてもいつもしばい。おなかへり、はかばへもどるとぼったりたおれるまじつ。それをみたじごくのえんまさまは、おにじごくへつれてくるように言うのですが…。こわくて、おもしろいゆうれいのお話。

「エンデュランス号漂流」アルフレッド・ランシング著/山本光伸訳/新潮社
イギリス人探検家サクルトンと28人の隊員たちは、南極大陸横断の途中で遭難。氷につぶされた船での絶望的な漂流。しかし、前向きな彼らは17か月の極限の旅を経てついに奇跡的に生還する。迫真のノンフィクション。

「尼は笑う」麻生佳花著/角川書店
「尼僧」という言葉からは考えられないくらい明るくユーモラスな生活。道場や寺での日常、行得られる心身の変化などを軽妙に

☆「レモネードを作ろう」ヴァージニア・ユースター・ウルフ作/こだまともこ訳/徳間書店
高校生のラブオーンは大学の学費をためようとペピーシッターのアルバイトを始めた。そのうち彼は、雇主の貧しく、一見めっちゃくちゃな生活を何とかしてあげたいと思うようになり…。前向きに生きる若者の姿を明るく描いた中学生や高校生にお薦めの一冊。



そよかせ号巡回日程

日	地区	駐車時間	駐車場所
3日(火)	志津川	14:00~14:30	器具庫 南側
	明星町	14:50~15:50	汚水処理場 横
5日(木)	六地藏	13:50~14:20	六地藏公会堂前
	御蔵山	14:40~15:50	御蔵山小学校
6日(金)	木幡	14:00~15:30	木幡公民館前
12日(木)	大久保	13:30~14:30	旦那公会堂前
	南陵町	15:00~16:00	南陵第2児童公園
13日(金)	福角	13:50~14:40	五ヶ庄福角市営住宅
	三笠戸	15:10~16:00	府営三笠戸団地内
17日(火)	開	13:50~14:40	日産開アパート西側
19日(木)	広野	15:00~16:00	大久保小学校
	西大久保	13:30~14:20	西大久保小学校
26日(火)	平盛	14:40~15:50	平盛小学校
	横島	13:30~14:30	講話館の通り八木ガレージ
27日(水)	吹前	14:50~15:50	横島小学校
	北横島	14:00~15:30	横島中学校

おはなし会

- 中央 11日(火)・25日(木)
- 東宇治 4日(火)
- 西宇治 5日(火)・18日(火)
(5日(火)は夏休みおたのしみ会)
いずれも午後3時半～4時

(対象) 3才以上でひとり話が聞ける子供
(内容) 手あそび、読み聞かせ、紙芝居など
(参加費) 無料

おはなしたまたまほ

- 中央 21日(土)
- 東宇治 25日(木)

いずれも午後3時半～4時
(対象) 3才以上で大人まで
(内容) 主にストーリーテリング(紫話)
(参加費) 無料

8月のし尿収集日程

城南衛生管理組合 ☎075-631-5171

宇治・神明・広野・開・大久保・白川・志津川

8/19	半白、白川、金井戸、志津川
8/20	乙方、山本、東内、又振、山田、紅齋
8/21	蔭山
8/4・26	戸ノ内、矢落(JR以北)、若森(JR以北)、大久保町(近鉄以西)
8/5・27	蛇塚、石塚(心華寺通り以西)、東裏(JR以西と府道以南)、寺山(JR以西)、西裏、茶屋裏、丸山、一里山(府道以南)、桐生谷(JR以西)、大久保町(近鉄以东「久保(JR以东)除く」)
8/6・30	武番(府道以北)、池森、樋ノ尻、里尻(JR以北)小桜、石塚(心華寺通り以东)、宮北一部、寺山(JR以东)、宮谷、尖山一部(4番地)、中島、久保(JR以东)
8/9・31	東裏(JR以东の府道以北)、一里山(府道以北)、桐生谷(JR以东)、開町
8/10、9/1	宮東、宮西、宮北
8/11、9/2	小根尾、大開、尖山一部(2番地・6番地)
8/12、9/3	野神、大谷、琵琶、武番(府道以南)、矢落(JR以南)、若森(JR以南)、米阪、天神、下居一部(権現町)
8/13	下居、善法、香巻、妙菜、里尻(JR以南)、蓮華、塔川、宇文字

小倉・伊勢田・横島・羽拍子・安田

8/18	南浦(28~33, 80~98, 100~110)、大京団地、蓮池
8/19	山際
8/20	寺内、久保、老ノ木(府道以北)、天王(府道以北)、西浦、西畑、中畑、西山(府道以东)
8/21	老ノ木(府道以南)、天王(府道以南)、東山
8/23	南堀池(本通り以北・以南、大和32~36)、堀池
8/2・24	南堀池(田中、大和、大和一部西2号通り以北)、南遊田、遊田、砂田、毛語一部、中ノ荒、井原、中ノ田、浮面、名木、安田町
8/3・25	中山(近鉄以西)、毛語、南山、ウトロ
8/4・26	神楽田(山中含む)、西山(府道以西)、中央台、北山A・B・C・D団地、毛語(府道以北)
8/5・27	中山(近鉄以东)、大谷、羽拍子町
8/9・31	春日森、一ノ坪、島前、大町、石橋(大川原線以西)、中川原(大川原線以西)、大川原、若林、落合、東目川、西目川
8/10、9/1	南落合(0の通り~13の通り)
8/11、9/2	藪場(大川原線以北)、大幡、北内、門口、幡貫、郡、石橋(大川原線以东)、吹前(市営住宅)
8/12、9/3	中川原(大川原線以东)、十一(大川原線以东・国道以东)、十六(国道以东)、十八(国道以东)、吹前(市営住宅除く)
8/13	南浦、西浦一部、神楽田一部(近鉄以西)

※収集漏れは収集区側から確認し、翌日(土・日・祝日を除く)に同組合へ。

六地藏・木幡・五ヶ庄・菟道・炭山・笠取	
8/18	寺界道、古川、西田、北ノ庄、大林、芝ノ東(JR以西)
8/19	野添、谷前、梅林、五ヶ庄西浦(JR以西)、新開(JR以西)、平野(JR以西)、折坂(JR以西)、笠取、池尾
8/20	福角(JR以西)、日皆田、岡本、上村、大八木島、一里塚、戸ノ内、平町(京滋バイパス以北)、荒瀬、田中、大垣内
8/21	谷下り、出口、森本、中筋、大谷、東中、西中、藪里、段ノ上、東車上り、西車上り、門前、菟道河原、只川、妙見、池山、岡谷
8/23	車田、丸山、平町(京滋バイパス以南)
8/2・24	新開(JR以东)、平野(JR以东)、折坂(JR以东)、福角(JR以东)、一番割、二番割
8/3・25	南山(A)、広岡谷、芝ノ東(JR以东)、五ヶ庄西浦(JR以东)、三番割
8/4・26	南山(B)、南山畑、中村(JR以东)、南端(JR以东)
8/5・27	六地藏(JR以东・以北の全域)、花揃、赤塚、陣ノ内(JR以东)、正中(JR以东)、御園、東中(JR以东)、北島、檜尾、平尾、須留、金草原、御蔵山、畑山田、北山畑、大瀬戸(JR以东)、炭山
8/12、9/3	六地藏(JR以西・以南の全域)、陣ノ内(JR以西)、正中(JR以西)、木幡河原、北島、東中(JR以西)、西中、大瀬戸(JR以西)、内畑、熊小路、中村(JR以西)、木幡西浦、南端(JR以西)、樋ノ東